

# PLAN DE SITUATION DRESSE POUR ENQUETE

## Gestion des matériaux issus de glissements de terrain sur la route de Neusille - aménagement d'une parcelle agricole

Commune de Château-d'Oex

Lieu-dit : En Sonlemont

Coordonnées moyennes : 2'571'745 / 1'143'575

altitude : 1'500 m. env.

Zone d'affectation : actuelle : "zone agricole"  
future : "zone agricole 16 LAT"

Zone de danger : aucune

Dangers indicatifs : - avalanches  
- effondrements

Secteur de protection des eaux : üB

Degré de sensibilité au bruit (adopté) : III

Notes au recensement architectural : 4 (bâtiment n° 1649)  
0 (bâtiments n° 2724 et B1071)

Mention : aucune

Dérogation : aucune

Particularité : projet hors zone à bâtir  
soumise à l'art. 81 LATC

N° dossier  
64'191-1

### Parcelle n° 1973

Selon feuillet RF en date du 30.06.2024

Habitation n° 1649	409 m <sup>2</sup>
Bâtiment agricole n° 2724	196 m <sup>2</sup>
Bâtiment agricole B1071	37 m <sup>2</sup>
Route, chemin	4'218 m <sup>2</sup>
Accès, place privée	878 m <sup>2</sup>
Champ, pré, pâturage	543'858 m <sup>2</sup>
Forêt	238'136 m <sup>2</sup>
Pâturage boisé ouvert	19'960 m <sup>2</sup>
Rocher	1'878 m <sup>2</sup>
Total	809'570 m <sup>2</sup>

Propriétaire : Syndicat d'élevage de Missy

#### Propriétaires des parcelles voisines

1916	HOCHLEITNER Thomas
1949	Ski Club des Monts Chevreuils
1970	Etat de Vaud
1974	FAVRE Claude-Henri
1975	ANNEN Caroline MARTI Annegret
1977	PERREN Jean-Paul
1978	PERREN Jean-Paul
2022	PERREN Jean-Pierre
2023	BLAILÉ Olivier
2030	HENCHOZ Jean-Louis
2686	PERREN Jean-Pierre

La réalisation du projet n'implique pas de mise à jour du plan RF

**GÉO SOLUTIONS**  
ingénieurs SA

Route de la Villa d'Oex 39 | 1660 Château d'Oex | 026 924 67 66

oex@geo-solutions.ch  
www.geo-solutions.ch



Château-d'Oex, le 3 juillet 2024

Robin SCHITTLI  
Ing. HES / géom. breveté

Pour le propriétaire :

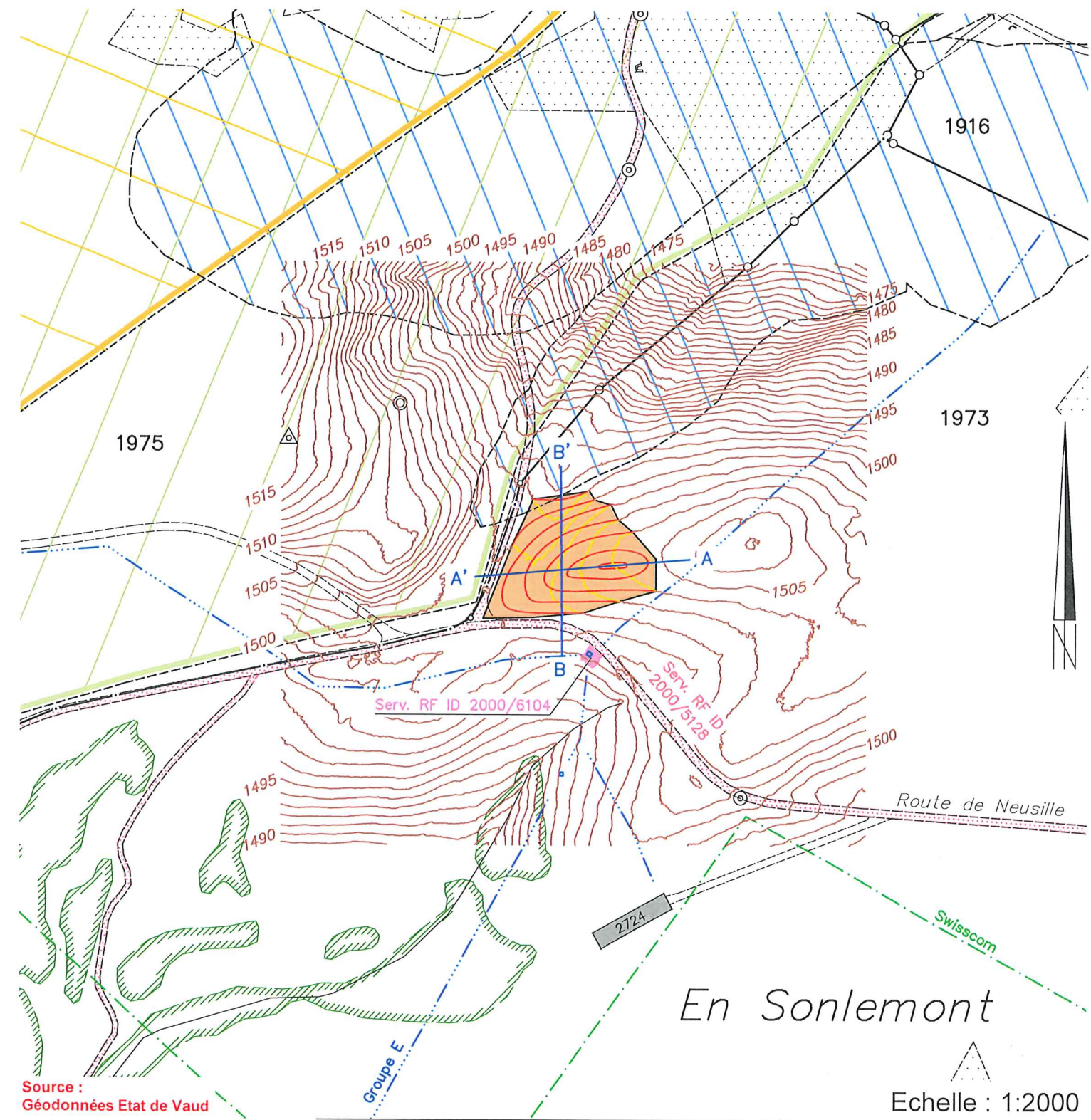

Source :  
Géodonnées Etat de Vaud

Echelle : 1:2000

Servitudes : Seules les PJ du RF font foi

- ID 2000/5128 C Passage public à pied et pour tous véhicules
- ID 2000/6104 C Superficie

Légende :

- périmètre de l'aménagement projeté  
- surface (env. 2'050 m<sup>2</sup>)  
- volume (env. 2'000 m<sup>3</sup>)
- courbes de niveaux de l'aménagement projeté
- IFP n° 1515 "Tour d'Al - Dent de Corjon"
- IMNS n° 196 "VALLEES DE LA TINIERE, ..., LES TRAVERSES"
- bas-marais n° 3468 "La Chaux Brugny"
- glissement de terrain permanent
- courbes de niveau (LIDAR 2019)

Détails : voir rapport et plans de l'ingénieur